Progetti di infrastrutture per la viabilità in corso di definizione

PROGETTAZIONI IN CORSO

- Intervallivа Picena "Mezzina"
  Progetto di Massima
  Provincia di Ascoli Piceno Settore Viabilità
- "Maremonti" Valle del Tenna
  Progetto Preliminare
  Comune di FERMO
- Circonvallazione Ovest - Intervallivа Picena
  "Mezzina" - Tratti in Comune di FERMO
  Provincia di Ascoli Piceno Settore Viabilità
- Ammodernamento e/o Adeguamento
  ex SS 210 - Servigliano/Amandola
  Progetto Preliminare - CQSIF / Comune di Fermo
- Adeguamento ed Ammodernamento
  Strada Ete Morto, collegamento SP.219 "Mezzina"
  Progetto Preliminare - Provincia di Ascoli Piceno Settore Viabilità
- Raccordo Autostradale dal nuovo Casello di Porto Sant'Elpidio
  Studio di Fattibilità
  Provincia di Ascoli Piceno Settore Viabilità
- Raccordo Autostradale dal Casello di Porto San Giorgio
  Studio di Fattibilità
  Provincia di Ascoli Piceno Settore Viabilità
- Pedemontana
  Progetto di Massima
  Provincia di Ascoli Piceno Settore Viabilità
- Circonvallazione dell'abitato di FERMO
  Comune di FERMO

INFRASTRUTTURE ESISTENTI

- Strade Provinciali
- Autostrade e Superstrada
- Strada Statale
- Ferrovia
- Confine Provinciale

Scala 1 : 50.000

17
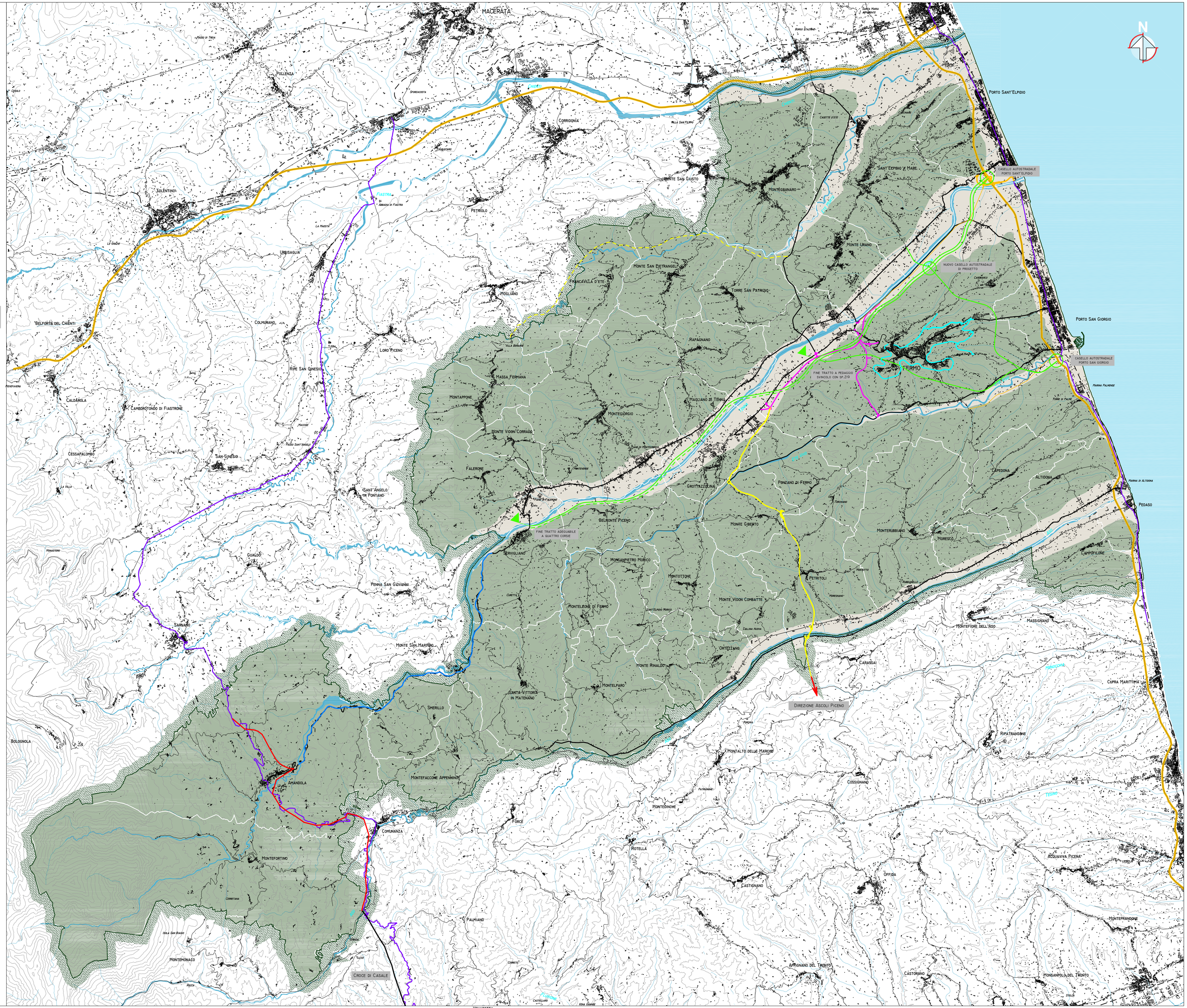
Fondazione Cassa di Risparmio di Fermo
Progetto Infrastrutture Viarie Provincia di Fermo - Anno 2010
Dott. Arch. Raffaele Delle, Dott. Ing. Sandro Landi