Prima proposta di assetto infrastrutturale di viabilità della Provincia di Fermo

PROPOSTA D'ASSETTO

- A — Collegamento Porto Sant'Elpidio - Amandola
- B — Collegamento Casello Autostradale Porto San Giorgio - Intersezione con Circonvallazione Ovest Intervallva Picena "Mezzina" tratti in Comune di Fermo
- C — Collegamento SP.125 "Vallemarina" - Massa Fermana
- D — Ammodernamento e/o Adeguamento SP.112 "Val d'Ete Vivo"
- Corridoi progettuali di collegamento con la SS.77 da Amandola e dalla strada dell'Ete Morto

PROGETTAZIONI IN CORSO

- Intervallva Picena "Mezzina" Progetto di Massima Provincia di Ascoli Piceno Settore Viabilità
- Circonvallazione Ovest - Intervallva Picena "Mezzina" - Tratti in Comune di FERMO Provincia di Ascoli Piceno Settore Viabilità
- Adeguamento ed Ammodernamento Strada Ete Morto, collegamento SP.219 "Mezzina" Progetto Preliminare - Provincia di Ascoli Piceno Settore Viabilità
- Pedemontana Progetto di Massima Provincia di Ascoli Piceno Settore Viabilità
- Circonvallazione dell'abitato di FERMO Comune di FERMO

INFRASTRUTTURE ESISTENTI

- Strade Provinciali
- Autostrada e Superstrada
- Strada Statale
- Ferrovia
- Confine Provinciale

Scala 1 : 50.000

18

Fondazione Cassa di Risparmio di Fermo
Progetto Strumenti Urbanistici Comune di Fermo
Dott Arch Raffaele Delle, Dott Ing. Andrea Lucaioli

SVINCOLI, COLLEGAMENTI ed INTERSEZIONI
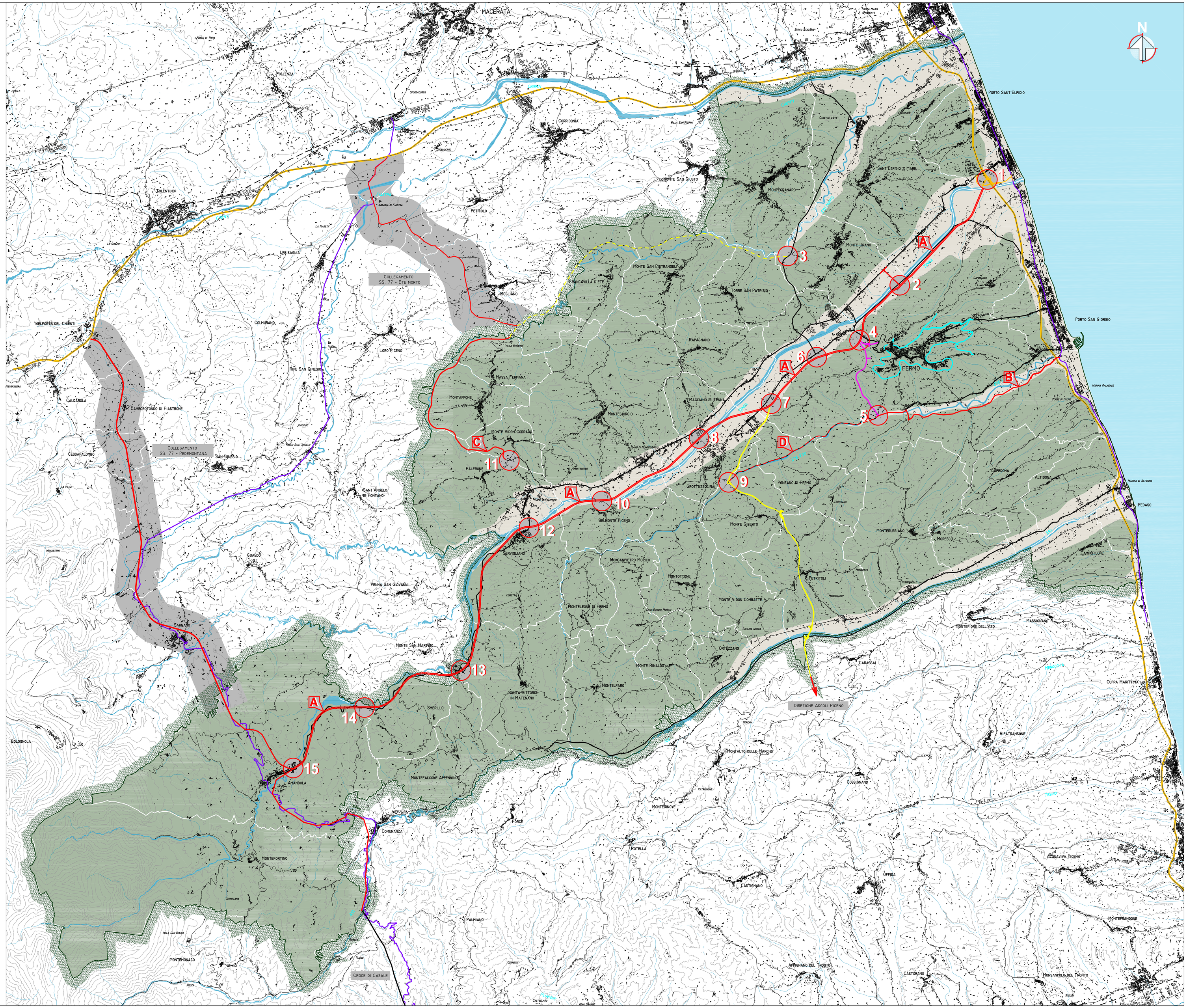
1. Svincolo di Collegamento Casello Autostradale "Porto Sant'Elpidio"
2. Svincolo di Collegamento con la SP.28 "Faleriense"
3. Collegamento con la SP.219 "Mezzina"
4. Svincolo di Collegamento con la circonvallazione dell'abitato di FERMO - Intervallva Picena
5. Collegamento con la SP.112 "Val d'Ete Vivo"
6. Collegamento con la SP.219 "Mezzina"
7. Svincolo di Collegamento con l'intervallva Picena direzione Ascoli Piceno
8. Svincolo di Magliano di Tenna / Grottazzolina
9. Collegamento con la SP.112 "Val d'Ete vivo"
10. Svincolo di Collegamento Belmonte Piceno / Monteg0rgio
11. Collegamento con la SP.125 "Vallemarina"
12. Svincolo di Collegamento Servigliano / Falerone
13. Svincolo di Collegamento S.Vittoria in Matenano / Monte S.Martino
14. Svincolo di Collegamento Smerillo / Montefalcone Appennino
15. Svincolo di Collegamento Amandola e raccordo con "Pedemontana"